

23

Fuga da Atlantide

LIMITI DI ACCESSO:
RESTRICTED ACCESS:



Altezza minima: 110 cm
Altezza massima: 195 cm
Minimum height: 110 cm
Maximum height: 195 cm

L'ACCESSO NON È CONSENTITO A:
ACCESS IS ABSOLUTELY FORBIDDEN TO:



Persone di costituzione troppo robusta.
Individuals of robust constitution.



Donne in gravidanza.
Pregnant women.



Persone che hanno subito di recente operazioni chirurgiche.
Individuals who have recently undergone surgery.



Persone che soffrono di disturbi cardiovascolari e di pressione alta.
Individuals suffering from cardiovascular problems and/or high blood pressure.

ATTENZIONE! USUFRUIRE DI QUESTA ATTRAZIONE SOLO SE IN UNO STATO DI SALUTE OTTIMALE
WARNING! ONLY USE THIS RIDE IF IN AN OPTIMUM STATE OF HEALTH

REGOLAMENTO:
REGULATION:

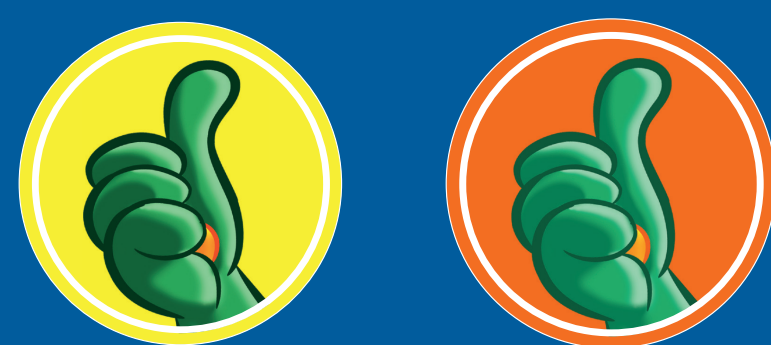

Rimanere seduti ed attenersi alle disposizioni dell'Operatore.
Remain seated and comply with Staff's instructions.



È vietato alzarsi e sporgersi dall'attrazione in movimento.
It is forbidden to stand up or lean out during the ride.



È vietato fumare.
Smoking is prohibited.



È vietato portare cibi e bevande.
No food or drink allowed.



È vietato salire e scendere dall'attrazione in movimento.
It is forbidden to enter or exit the ride while in motion.



È vietato l'ingresso agli animali.
Animals are not allowed.



È vietato portare ombrelli, bastoni o oggetti pericolosi.
It is forbidden to bring umbrellas, walking sticks or dangerous objects.



È vietato l'ingresso con carrozzine o passeggini.
No baby carriages or strollers allowed.



È vietato allungare le braccia o mettere le mani in acqua.
It is forbidden to stretch your arms or put hands in the water.



È vietato l'utilizzo di apparecchiature video-fotografiche e cellulari.
The use of video-photographic equipment and mobile phones is prohibited.



Non gettare assolutamente oggetti dall'attrazione in movimento.
It is absolutely forbidden to throw objects from the ride.



È vietato portare borse o zaini.
Bags and backpacks are not allowed.



L'attrazione funziona fino all'orario di chiusura parco; l'accesso può essere interrotto in anticipo dagli addetti per consentire lo smaltimento della coda. Attrazione dotata di un sistema di riprese fotografiche e video sorveglianza. Le foto non acquistate saranno eliminate a fine giornata. Informazioni per ospiti con disabilità, vedi opuscolo. Il deposito zaini esterno è incustodito.

This ride is operational until the park's closing time; access may be interrupted early by the Staff in order to adequately respond to long queues. The ride is equipped with photographic and video surveillance systems. Any unpurchased photos will be deleted at the end of the day. Information for disabled guests, see the leaflet. The external bags deposit area is unattended.